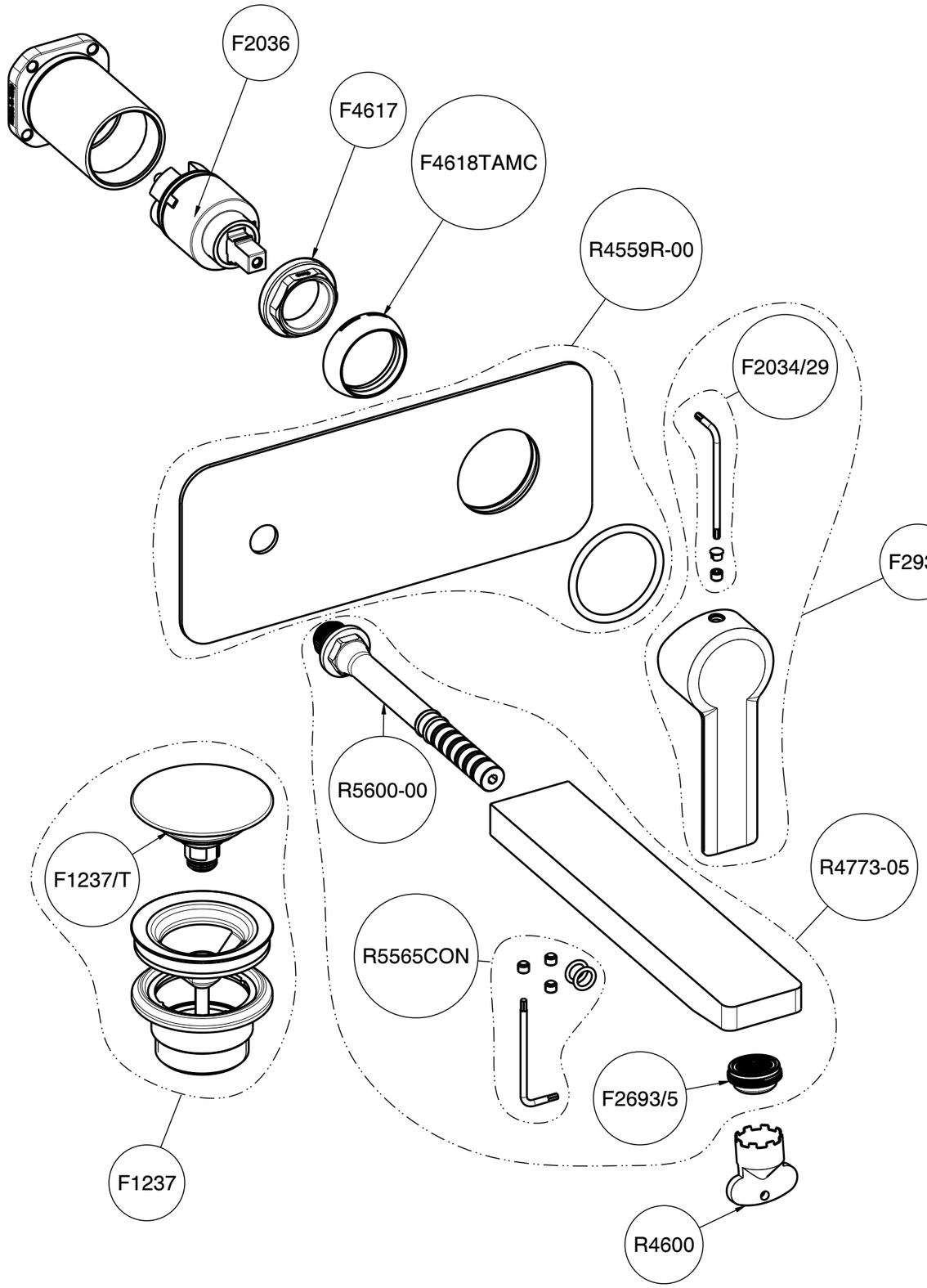

N°	CODICE	DESCRIZIONE	FINITURA	MARCATURA	PESO (g)	Q.TY
13	R5600-00	Raccordo portacanna D12 con O-Ring	---	-	21.70	1
12	R5565CON	Kit di fissaggio boccca	---	-	4.81	1
11	R4773-05	BOCCA LAVABO A MURO MAST	SI	-	1019.64	1
10	R4600	Chiave rossa x aeratore slim air	---	-	2.55	1
9	R4559R-00	ROS. RETTANG. SPIGOLI ARROTONDATI LAV. A MURO	SI	-	284.13	1
8	F4618TAMC	Cappuccio ABS D40.2 per ghiera 4617 - tampografato contrario	SI	SI	2.90	1
7	F4617	Ghiera M37x1.5 H11.5	---	-	6.76	1
6	F2930	Leva Miscelatore	SI	SI	136.22	1
5	F2693/5	Aeratore perlator coin-slot STD M24x1 5l/min orange	---	-	5.66	1
4	F2036	Cartuccia D35 con distributore	---	-	57.00	1
3	F2034/29	Kit di fissaggio per leva miscelatori	SI	-	3.79	1
2	F1237/T	Tappo scarico universale Clic-Clac G1"1/4	SI	-	73.23	1
1	F1237	Scarico universale Clic-Clac G1"1/4	SI	-	248.00	1

fima | CARLO FRATTINI® rubinetterie

DESCRIZIONE
LAVABO A PARETE SERIE MAST

SERIE
Mast

DESCRIPTION
WALL-MOUNT WASH BASIN MAST

DATA MODIFICA
08-08-2025

CODICE
F3141WLX5

Peso (Kg)
2.9

Rev. Ver.
3.2

Data
07-08-2025

Stato
Rilasciato

Tutti i diritti sono riservati. Nessuna parte del disegno può essere riprodotta o resa pubblica, senza autorizzazione scritta della FIMA Carlo Frattini s.p.a. "07-08-2025" copyright©
All rights reserved. No part of the drawing can be reproduced or made public, without written authorization from FIMA Carlo Frattini s.p.a. "07-08-2025" copyright©